

令和5年度

定期総会報告書

年月日 令和6年3月17日(日)

時間 午前 10時

場所 平芝区民会館

平 芝 自 治 区

豊田市民の誓い

わたくしたちは、七州をのぞむ美しい山河にかこまれ、輝かしい衣の里の歴史と伝統をうけつぎながら、明日に向かって伸びゆく豊田市の市民です。

- 1、 ^{みどり} 緑 ^{かわ} をはぐくみ、 ^{たいせつ} 川を大切に
して
^{ゆた} 豊かな ^{しぜん} 自然 ^{あい} を愛しましょう
1. ^{した} スポーツに親しみ、 ^{きょうよう} 教養 ^{たか} を高めて
^{ぶんか} 文化の ^{こうじょう} 向上 ^{こころ} につとめましょう
1. ^{げんき} 元気で ^{はたら} 働き、 ^{わか} 若い ^{ちから} 力をそだてて
^{しあわ} 幸せな ^{かてい} 家庭をつくりましょう
1. ^{たが} 互いに ^{たす} 助けあい、 ^{こころ} 心の ^わ 輪 ^{まち} をひろげて
あたたかい町をつくりましょう
1. ^{とうと} いのちを尊び、 ^{まも} きまりを守って
^す 住みよい ^{しゃかい} 社会をつくりましょう

総 会 次 第

豊田市民の誓い唱和

1. 開会の辞
2. 来賓者紹介
3. 区長あいさつ
4. 議長選出
5. 令和5年度事業報告
6. 令和5年度会計報告
7. 会計監査報告
8. 新役員紹介及び退任役員の紹介
9. 新役員構成紹介
10. 令和6年度事業計画（案）
11. 令和6年度会計予算（案）
12. 区長あいさつ
13. 来賓祝辞
14. 閉会の辞

令和5年度事業報告

部会名	実施月	事業内容	担当
総務部	毎月 1回	三役会 (事業計画推進)	三役
	毎月 1回	評議員会	役員
	4、8、2月	組長・諸団体会議	役員
	7月	災害対策委員研修会(マイタイムライン)	災害対策委員
	12月	区民会館大掃除	役員、諸団体
	3月	定期総会	役員
防災防犯部	5、7、9、12月	交通安全立哨活動	役員、交通委員
	随時	防犯灯調査及び危険箇所点検	役員
	月4回(金曜日)	防犯パトロール	役員、パトロール隊員
	年 2回	防災機器点検	災害対策委員
	11月	6自治区合同防災訓練	役員
	9、12月	崇化館地区一斉防犯パトロール	役員、パトロール隊員
	5、10月	平芝自治区防災訓練	災害対策委員
	1月	防犯講習会	役員
環境部	6、9月	環境美化活動	役員、環境委員
	指定日	資源・ごみステーション立哨活動	役員、環境委員
	随時	ステーション巡回点検 (ルール違反等)	役員、環境委員
体育文化部	5月	自治区対抗ボッチャ大会	役員
	8月	平芝・平芝前自治区合同夏まつり	役員、実行委員
	9月	夢フェスタ	役員
	10月	梅坪神社 祭礼 (子供会を中心に実施)	役員、実行委員
	11月	生き生きウオーキング	役員、実行委員
	2月	自治区対抗リアル野球盤	子供会
	3月	梅まつり (豊田南LC共催)	役員、実行委員
福祉部	5、10、12月	赤十字、社会福祉、緑の募金、共同募金	各組長
	9月	敬老会 (75歳以上)	役員
	1月	高齢者年賀家庭訪問 (80歳以上)	三役、福祉部長
広報書記部	4、7、9、10、2月	区民だより「ひらしば」発行	広報委員

項目	内 訳	説 明
前年度繰越金 3,868,841	前年度繰越金 3,868,841 繰り出し金(会館維持基金)	予備費 3,868,841 会計分離により特別会計に移動 0
自治区区費 7,064,280	自治区区費 7,064,280	一般区費 6,842,880 事業所区費 221,400
市等収入金 3,317,115	市交付金収入 1,842,645 市補助金収入 248,000 市手数料委託料等収入 598,360 募金等協力金収入 92,662 市助成金収入 535,448	地域振興事業交付金 1,842,645 会館改修補助金 0 放送設備購入等補助金 0 備品購入補助金 248,000 広報配布手数料 449,160 ごみ袋売払い手数料 96,940 選挙公報配布手数料 52,260 0 社会福祉協議会協力金 63,200 緑の募金協力金 29,462 日赤社費協力金 0 防犯灯維持管理費助成金 143,478 環境・交通委員活動費助成金 81,970 防犯灯設置助成金 310,000 自主防災費助成金 0
雑収入 242,214	預金利息 57 その他の収入 242,157	豊田信用金庫他 57 区民会館使用料 特別会計へ移動 資源ごみ回収費 139,657 区民他からの賛助金 102,500 その他 0
収入合計額		14,492,450
特別会計	繰越金(会館維持基金等)	会計分離により繰入金 16,020,805
	施設維持管理等	
	会館使用料	43,500
	駐車場使用料	72,270
	その他(預金利息)	426
特別会計収入 合計額		16,137,001
一般会計と特別会計の収入合計額		30,629,451

項目	内 訳	説 明	
全体運営費 6,982,646	一般管理費 4,583,039	役員手当	1,560,000
		事務員・組長・委員手当	1,948,800
		会議費	171,871
		消耗品費	241,280
		通信費	150,227
		広報活動費	0
		研修費	53,000
		水道・光熱費	457,861
	会館関係費 1,179,632	会館設備機器関係費	944,308
		車両費	175,280
	助成金 220,500	損害保険料	60,044
		諸団体助成金	220,500
	負担金 515,500	市・地区区長会会費	115,000
		区長会共済会会費	97,100
コミュニティ会議負担金		180,200	
交通推進会議会費		123,200	
慶弔関係費 150,000	香典・見舞金	90,000	
	新生児・入学祝い金	60,000	
交際費 8,200	交際費	8,200	
雑費 325,775	雑費	325,775	
テーマ別 事業費 2,626,632	防災関係費 192,267	防災活動費	130,617
		防災機器・用品費	61,650
	防犯関係費 622,571	防犯灯設置・保守費	389,510
		防犯灯電気代	158,061
	健康・福祉関係費 796,935	防犯活動費	75,000
		敬老会・高齢者お年玉等	796,935
環境対策費 140,310	環境美化活動・施設費	140,310	
行事活動費 874,549	納涼夏祭り	621,455	
	文化祭	0	
	梅まつり(駐車場お礼)	96,403	
	コミュニティ行事	156,691	
次年度繰越金	次年度繰越金 4,883,172	予備費	4,883,172
一般会計支出合計額			14,492,450
特別会計	次年度繰越金	繰り出金(会館維持費)	16,137,001
		施設関係(大規模修繕等)	0
		その他	0
特別会計支出合計額			16,137,001
一般会計と特別会計の支出 合計額			30,629,451

厳正に監査いたしましたところ、正確かつ妥当であることを認めます。

令和 6 年 3 月 11 日

会計監査

古賀 靖孝

会計監査

林 本 要 弘

令和6年度事業計画（案）

部会名	実施月	事業内容	担当
総務部	毎月 1回	三役会（事業計画推進）	三役
	毎月 1回	評議員会	役員
	4、8、2月	組長・諸団体会議	役員
	7月、8月、9月、10月	自主防災会研修会（マイタイムライン等）	災害対策委員
	12月	区民会館大掃除	役員、諸団体
	3月	定期総会	役員
防災防犯部	4、7、9、12月	交通安全立哨活動	役員、交通委員
	随時	防犯灯調査及び危険個所点検	役員
	月4回（金曜日）	防犯パトロール	役員、パトロール隊員
	年 2回	防災機器点検	災害対策委員
	11月	6自治区合同防災訓練	役員、災害対策委員
	9、12月	崇化館地区一斉防犯パトロール	役員、パトロール隊員
	5、10月	平芝自治区防災訓練	災害対策委員
	1月	防犯講習会	役員
環境部	6、9月	環境美化活動	役員、環境委員
	指定日	資源・ごみステーション立哨活動	役員、環境委員
	随時	ステーション巡回点検（ルール違反等）	役員、環境委員
体育文化部	6月	スポーツ事業（内容未定）	子供会
	8月	平芝・平芝前自治区合同夏まつり	役員、実行委員
	9月	夢フェスタ	役員
	10月	梅坪神社 祭礼（子供会を中心に実施）	役員、実行委員
	11月	生き生きウオーキング	役員、実行委員
	2月	スポーツ事業（内容未定）	子供会
	2月	梅まつり（豊田南LC共催）	役員、実行委員
福祉部	5、10、12月	赤十字、社会福祉、緑の募金、共同募金	各組長
	9月	敬老会（75歳以上）	役員
	1月	高齢者年賀家庭訪問（80歳以上）	三役、福祉部長
広報書記部	4、7、9、10、2月	区民だより「ひらしば」発行	広報委員

収入の部

令和6年度 予算(案)

単位(円)

一般会計	内 訳	説 明
前年度繰越金 4,883,172	前年度繰越金 4,883,172	予備費 4,883,172
自治区区費 6,910,000	自治区区費 6,910,000	一般区費 6,700,000 事業所区費 210,000
市等収入金 3,201,000	市交付金収入 1,840,000	地域振興事業交付金 1,840,000
	市補助金収入 293,000	会館改修補助金 0
		放送設備購入等補助金 0
		備品購入補助金 293,000
	市手数料委託料等収入 520,000	広報配布手数料 440,000
		ごみ袋売払い手数料 30,000
選挙公報配布手数料 50,000 0		
募金等協力金収入 80,000	社会福祉協議会協力金 50,000	
	緑の募金協力金 30,000	
	日赤社費協力金 0	
市助成金収入 468,000	防犯灯維持管理費助成金 165,000	
	環境・交通委員活動費助成金 81,000	
	防犯灯設置助成金 0	
	自主防災費助成金 222,000	
雑収入 330,100	預金利息 100	豊田信用金庫他 100
	その他の収入 330,000	区民会館使用料 -
		資源ごみ回収費 150,000
		区民他からの賛助金 175,000
	その他 5,000	
一般会計収入 合計額		15,324,272

特別会計 16,096,531	繰越金(会館維持基金 施設維持管理等)	16,021,231
	会館使用料	5,000
	駐車場使用料	70,000
	その他(預金利息当)	300
特別会計収入 合計額		16,096,531

一般会計と特別会計の収入合計額	31,420,803
-----------------	------------

支出の部

令和6年度 予算(案)

単位(円)

一般会計	内 訳	説 明		
8,101,100	全体運営費	役員手当	1,920,000	
		事務員・組長・委員手当	1,900,000	
		会議費	175,000	
		一般管理費	5,070,000	
		消耗品費	200,000	
		通信費	145,000	
		広報活動費	70,000	
		研修費	200,000	
	水道・光熱費	460,000		
	会館関係費	会館設備機器関係費	1,618,000	
		車両費	150,000	
	助成金	損害保険料	90,000	
		諸団体助成金	220,000	
	負担金	市・地区区長会会費	100,000	
区長会共済会会費		100,000		
コミュニティ会議負担金		180,000		
交通推進会議会費		125,000		
慶弔関係費	香典・見舞金	100,000		
	新生児・入学祝い金	90,000		
交際費	8,100	交際費	8,100	
雑費	250,000	雑費	250,000	
テーマ別 事業費	防災関係費	防災活動費	70,000	
		防災機器・用品費	60,000	
	防犯関係費	防犯灯設置・保守費	14,000	
		防犯灯電気代	160,000	
	健康・福祉関係費	防犯活動費	80,000	
		敬老会・高齢者お年玉等	896,000	
環境対策費	140,000	環境美化活動・施設費	140,000	
行事活動費	納涼夏祭り	600,000		
	梅まつり	170,000		
	コミュニティ行事	150,000		
繰り出金	(特別会計へ)	0	0	
次年度繰越金	次年度繰越金	4,883,172	予備費	4,883,172
一般会計支出合計額			15,324,272	
特別会計	施設維持管理等	(大規模修繕等)	0	
	事務経費	(事務員報酬の1/12分を予定)	70,000	
	その他		5,300	
	次年度繰越金	16,021,231	16,021,231	
特別会計支出合計額			16,096,531	
一般会計と特別会計の支出 合計額			31,420,803	

平芝自治区組織図及び役割

令和6年度

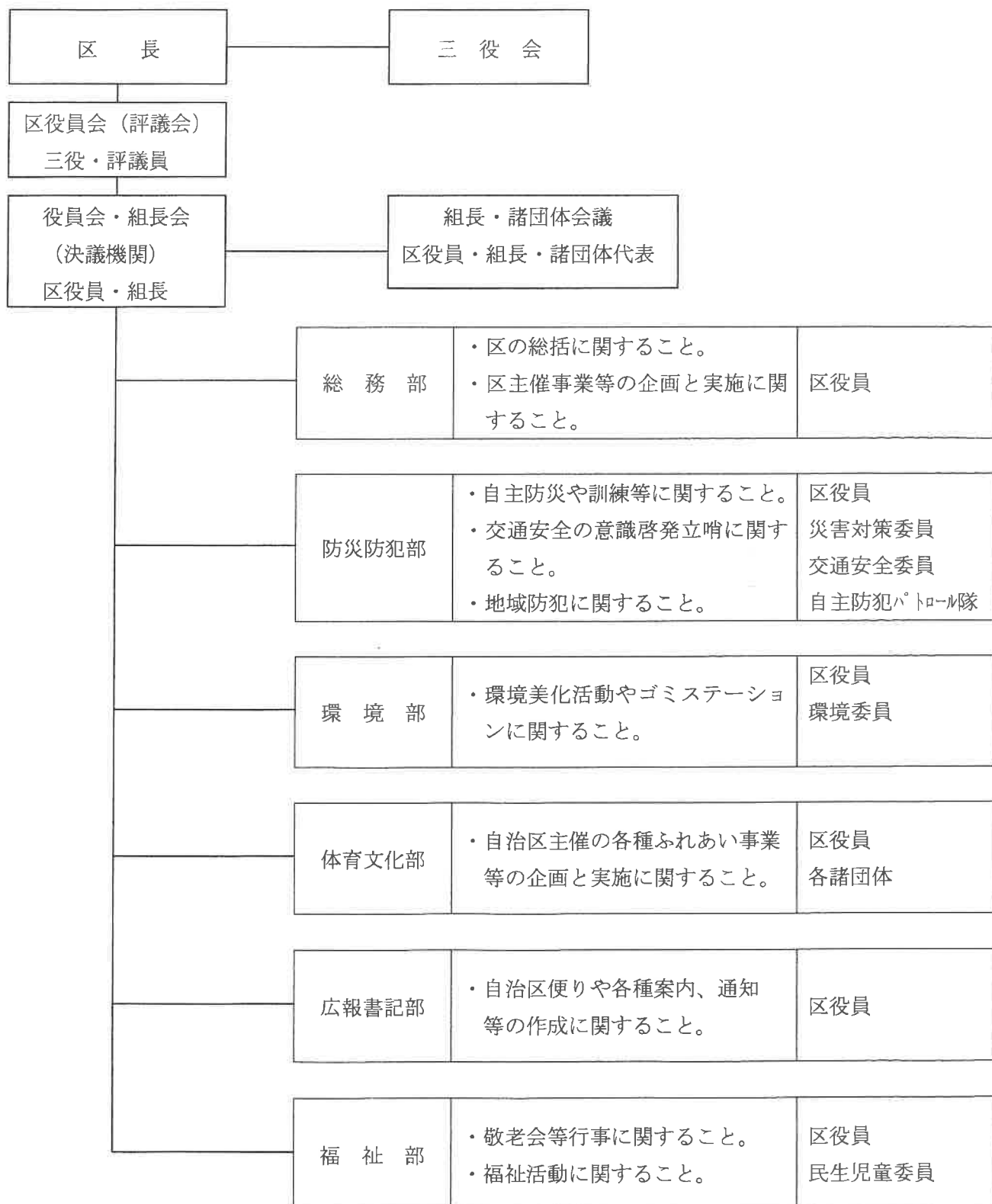

令和6年度

平芝自治区役員名簿

名簿は自治区内の使用のみとします。
取り扱いに注意して下さい。

令和6年度平芝自主防災会組織表

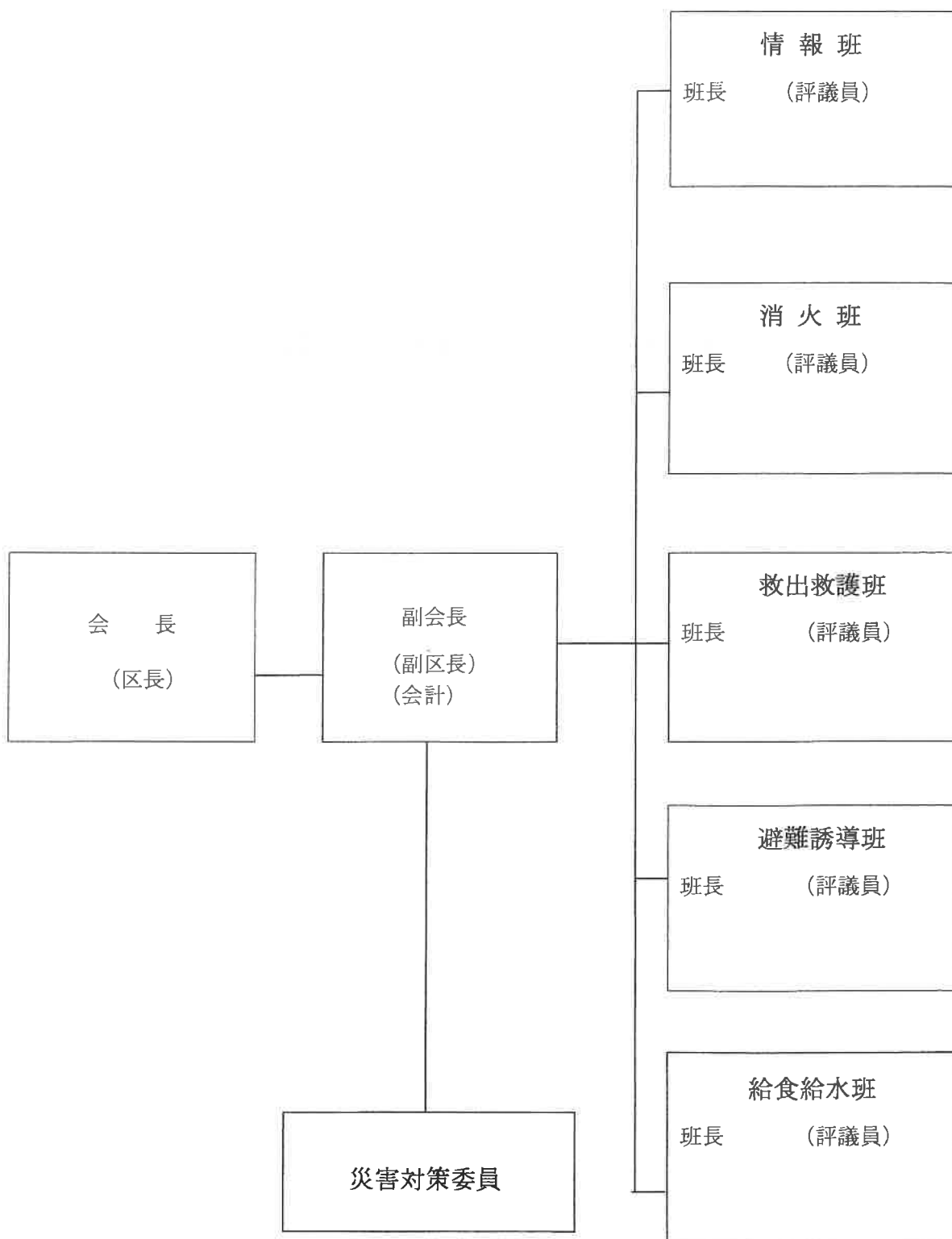

令和6年度 平芝自主防災会役割分担表

(情報班)

地域の被害状況を迅速に把握し本部（会長）に報告する。
市及び防災関係機関等からの情報を住民に伝達する。
市及び防災関係機関等へ地域内の情報を報告する。
地域内の危険物、危険箇所の状況を本部（会長）に報告する。

組長 11名 隣組（1・4・5・7・10・15・19・23・36・44・53）

(消火班)

火災発生に対して消火に務める。

友の会 14名

組長 9名 隣組（3・17・27・30・39・41・43・47・50）

(救出救護班)

要救助者が生じたときはただちに救助活動を行う。
医療機関または応急救護所へ負傷者を搬送する。
負傷者の応急処置を行う。
市及び防災関係機関へ救出、救護の要請を行う。

なじみ会 18名

組長 10名 隣組（8・14・18・20・31・32・37・38・49・54）

(避難誘導班)

市長等の避難命令がでたとき、または防災会長が避難の必要がある
と認めたときは住民を避難地まで安全に誘導する。

芝縁会 13名

組長 10名 隣組（2・6・11・16・21・22・24・26・46・51）

(給食給水班)

市から配分された食料、または防災会の備蓄食料の配分、炊き出し等を行う。
飲料水確保のために市よりの給水を受けたり、使用出来る井戸等より水確保
を行う。

女性会 16名

組長 13名 隣組（9・12・13・25・28・29・33・35・40・42・45・48・52）

令和6年度 自治区役員名簿

自治区			豊田市	崇化館 コミュニティ会議	電 話
役員	氏 名	職務分担	職 務 委 員	職 務 委 員	
区 長	戸田 博基	各部 全般	広報委員 交推協役員		
副区長	内田 博喜	総務部 部長		企画委員	
副区長 補 佐	服部 啓二	防災防犯部 部長		防災防犯委員	
会 計	井上 真一	総務部 副部長			
1、評議員	佐野 浩司	環境部部長			
2、評議員	三宅 守之	〃 副部長			
3、評議員	近藤 正吾	体育文化部 部長		スポーツ委員	
4、評議員	岡本 勝	体育文化部 副部長			
5、評議員	菖蒲 嘉子	防災防犯部 副部長		防災防犯委員	
6、評議員	稲本 良二	広報書記部部長			
7、評議員	神谷 雅英	〃 副部長			
8、評議員	川澄 勝久	〃 副部長		青少年委員	
9、評議員	此島 明史	福祉部 部長		福祉委員	
10、評議員	小野 奈保美	〃 副部長			
11、評議員	角田 可代美				
防災活動 検討WG	内田 博喜	WG 長			
相談役	新見 隆	相談役			
会計監査	古賀 清孝	会計監査 (正)			
会計監査	緒方 美保子	〃 (副)			

令和6年度 自治区専任委員名簿

自治区			豊田市	崇化館地区 コミュニティ会議	電 話
役 職	氏 名	職務分担	職務(委員)	職務(委員)	
民生児童委員	大塚 隆光	2丁目1.2 3.6.7丁目担当	厚生労働省		
民生児童委員	林本 基	4丁目5丁目 担当	厚生労働省		
主任児童委員	服部 園子	全般	こども家庭庁		
1、委員	戸田 博基	交通安全委員	交推協		
2、〃	加藤 賢治	環境委員	環境委員		
3、〃	清水 義雄	〃	〃		
4、〃	野村 弘巳	〃	〃		
5、〃	西川 雅子	〃	〃		
6、〃	藤田 照子	〃	〃		
7、〃	加藤 和雄	〃	〃		
8、〃	渡辺 智恵子	〃	〃		
9、〃	鈴木 貴之	〃	〃		
10、〃	内田 博喜	防災活動検討 WG長		企画委員	
11、〃	服部 啓二	防災活動検討 WG 副		防災防犯委員	
12、〃	菖蒲 嘉子	防災活動検討 WG 副		防災防犯委員	

令和 6 年度 自治区諸団体役員名

団 体 名	役 職	氏 名	電 話	人 数 内 容		
				計	男	女
日 の 出 会	代 表 副代表	本間 二郎 新見 節子		12	2	10
友 の 会	代 表 副代表	三宅喜久男 林本 健		14	14	
な じ み 会	代 表 副代表	羽根田 明 大羅 博志		18	18	
芝 縁 会	代 表 副代表	鈴木 哲 三浦 明彦		13	13	
女 性 会	代 表 副代表	野村 慶子 林本まり子		14		14
どんぐり子供会	代 表 副代表	久保田紀子 和氣 祐子		29	12	17
県営平芝住宅自治会	代 表	菖蒲 嘉子		56		
バンベール平芝自治会	代 表	黒田 晴彦		55		
1分団2部 消防団	代 表 副代表	永井 稜佑 山田 哲也		13	11	2

平芝隣組及組長名簿 (1~37)

内訳 組番	組長名		電話	世帯数				
				持家	借家	内 事業	計	
1	西川 満則	ニシカワ ミツノリ		14	0	1	14	
2	青木 真由美	アオキ マユミ		14	0	0	14	広報1戸不要→14部
3	加藤 郁郎	カトウ イクロウ		1	3	0	4	巴荘17
4	加藤 和雄	カトウ カズオ		10	0	1	10	
5	谷川 宏一	タニガワ コウイチ		10	1	0	11	
6	大野 真啓	オオノ マサヒロ		10	1	0	11	
7	三宅 喜久男	ミヤケ キクオ		10	0	0	10	
8	高際 整	タカキワ セイ		12	0	1	12	
9	真保 俊和	シンボ トシカズ		17	0	2	17	広報→愛眼をプラス
10	河上 増子	カワカミ マスコ		13	0	2	13	
11	サンタナ ファビオ ルイス	サンタナ ファビオ ルイス		11	0	0	11	
12	松井 善彦	マツイ ヨシヒコ		11	0	0	11	
13	杉浦 治	スギウラ オサム		16	1	0	17	
14	尾関 幸子	オゼキ サチコ		1	2	0	3	若松荘1階北側奥
15	中門 和行	ナカカド カズユキ		18	1	1	19	
16	加藤 貞子	カトウ サダコ		9	0	0	9	
17	杉浦 義和	スギウラ ヨシカズ		11	1	4	12	
18	中村 登喜男	ナカムラ トキオ		4	10	0	14	
19	田坂 武志	タサカ タケン		15	0	0	15	
20	佐野 英男	サノヒデオR3		0	17	0	17	アミューズ平芝102
21	古井 幸一	フルイ コウイチ(フルマチ)		13	0	2	13	広報→明治安田生命、風外をプラス
22	立澤 洋直	タチザワ ヒロナオ		16	0	0	16	
23	菖蒲 嘉子	ショウブ ヨシコ		0	34	0	34	県営1号棟 208
24	横井 勝彦	ヨコイ カツヒコ		0	28	0	28	県営2号棟 202
25	板倉 佳士	イタクラ ヨシヒト		14	0	0	14	
26	吉井 敏勝	ヨシイ トシカツ		14	0	0	14	
27	村林 好雄	ムラバヤシ ヨシオ		0	12	0	12	三英ビル103
28	三宅 京子			0	20	0	20	マンション三喜分
29	細川 智之	ホソカワ トモユキ		0	12	0	12	第2三芝ハイツ 301
30	上田 浩章	ウエダ ヒロアキ		15	0	0	15	ラ・ヴィル平芝601
31	足立 芳明	アダチ ヨシアキ		0	22	0	22	シュエル平芝303
32	山崎 敏彦	ヤマザキ トシヒコ		0	9	0	9	パレス平芝202
33	新見 和子			0	8	0	8	ナコーシュ平芝分
34	欠番			0				
35	羽根田 晃次			0	16	0	16	ヴェルサスライム分
36	黒田 晴彦	クロダ ハルヒコ		54	0	0	54	バンパール平芝601
37	横井 宏	ヨコイ ヒロシ		0	5	0	5	ピューラー平芝B101

平芝隣組及組長名簿 (38~54)

内訳 組番	組長名	電話	世帯数				
			持家	借家	内 事業	計	
38	稲本 賀代		0	10	0	10	ライズマンション、けやき分「ひまわり102」
39	杉浦 治		0	11	1	11	フォレスト平芝分
40	新見 和子		0	12	0	12	ナコーシュ平芝' 92.21分
41	後藤 和芳		0	17	1	17	かつやビル分(管理会社直)
42	山城 秀明	ヤマシロ ヒデアキ	14	0	0	14	バンベール平芝公園202
43	辻 久敏	ツジ ヒサトシ	14	0	0	14	バンベール平芝公園801
44	田代 修一	タシロ シュウイチ	21	0	0	21	パルコス107
45	東郷 久也	トウゴウ ヒサヤ	21	0	0	21	パルコス404
46	土屋 則康	ツチヤ ノリヤス	19	0	0	19	パルコス802
47	釘宮 尚生	クギミヤ ヒサオ	9	1	2	10	
48	三宅 京子		0	9	0	9	サンプレジャー三喜分
49	稲本 賀代		0	8	0	8	桜マンション、ひまわり分「ひまわり102」
50	林本 基		0	3	0	3	ヴェルデサカエ分
51	羽田 滋貴		0	4	0	4	ハイツ羽幸分
52	高木 真由美	ヒラシバノイエ	8	3	1	11	ひらしばの家
53	鷗野 隼人	ヒバリノ ハヤト	12	0	0	12	
54	土岐 武也	トキ タツヤ	12	0	0	12	
会計	サンライズ梅坪		0	14		14	準隣組候補
	ヒラシバベース			4		4	
	リブラン・ドウ (旧)スカイパレス梅坪)		0	12		12	準隣組候補
	ハイムin平芝		0	4		4	準隣組候補
副区長	グリーンハイムA,B		0	29		29	準隣組候補
〃	アクシス豊田		0	18		18	準隣組候補
〃	フラットグリーン		0	18		18	準隣組候補
〃	グリーンコート平芝		0	7		7	準隣組候補
〃	シティハイム平芝		0	4		4*	
〃	メゾンベルビュー		0	2		2	準隣組候補
此島	ハイツ三宅		0	8		8	準隣組候補
〃	エルメゾン平芝		0	4		4	準隣組候補
服部	ドエル三芝		0	6		6	準隣組候補
	ホワイトヒルズ		0	28		28	準隣組候補
川澄	メゾンセラータ平芝		0	12		12	準隣組候補
〃	ボアソルテ平芝		0	4		4	準隣組候補
岡本	ハイムJ&S		0	5		5	
〃	コスモス	(コスモス102号へ)	0	4		4	準隣組候補
〃	エクセレンス平芝		0	9		9	準隣組候補
大東建託	ライズヒル	(管理会社直)	0	20		20	準隣組候補
	合計		463	493	19	956	

ブロック別担当役員及び担当部表

ブロック	組名	組長名	電 話	世帯数	自治区担当部	ブロック担当役員		マンション・アパート名
1	1	西川 満則		14	環 境 部	三宅 守之	35-1422	
	2	青木 真由美		14	体育文化部			広報1戸不要→14部
	13	杉浦 治		17	防 犯 部			
	34	欠番		14	広報書記部			
	37	横井 宏		4	福 祉 部			
	41	後藤 和芳		17	防 犯 部			
2	8	高際 整		12	広報書記部	稲本 良二	33-0206	
	16	加藤 貞子		9	環 境 部			
	17	杉浦 義和		12	体育文化部			
	20	佐野 英男		18	防 犯 部			アミューズ平芝102
	48	三宅 京子		9	福 祉 部			サンブレジャー三喜分
3	7	三宅 喜久男		10	福 祉 部	此島 明吏	31-0665	
	28	三宅 京子		20	福 祉 部			マンション三喜分
	29	細川 智之		12	環 境 部			第2三芝ハイツ 301
	32	山崎 敏彦		9	防 犯 部			パレス平芝202
	39	杉浦 治		12	体育文化部			フォレスト平芝分
	50	林本 基		4	福 祉 部			ヴェルデサカエ分
	51	羽田 滋貴		4	広報書記部			ハイツ羽幸分
4	5	谷川 宏一		11	環 境 部	岡本 勝	35-2862	
	6	大野 真啓		11	広報書記部			
	9	真保 俊和		17	防 犯 部			
	18	中村 登喜男		14	広報書記部			
	27	村林 好雄		10	福 祉 部			三英ビル103
	35	羽根田晃次		16	体育文化部			ヴェルサスライム分
5	3	加藤 郁郎		4	広報書記部	佐野 浩司	33-8494	巴荘17
	4	加藤 和雄		10	体育文化部			
	21	古井 幸一		13	防 犯 部			
	33	新見 和子		8	環 境 部			ナコーシュ平芝分
	38	稲本 賀代		10	福 祉 部			ライズマンション、けやき分「ひまわり102」
	40	新見 和子		14	環 境 部			ナコーシュ平芝' 92.21分
	49	稲本 賀代		8	福 祉 部			桜マンション、ひまわり分「ひまわり102」

ブロック別担当役員名

ブロック	組名	組長名	電 話	世帯数	自治区担当部	ブロック担当役員		マンション・アパート名	
6	19	田坂 武志		15	福 祉 部	近藤 正吾	34-3631		
	26	吉井 敏勝		14	防 犯 部				
	42	山城 秀明		14	環 境 部				バンベール平芝公園202
	43	辻 久敏		14	体育文化部				バンベール平芝公園801
	47	釘宮 尚生		10	福 祉 部				
7	15	中門 和行		19	防 犯 部	神谷 雅英	77-3726		
	22	立澤 洋直		16	体育文化部				
	25	板倉 佳士		14	環 境 部				
	31	足立 芳明		22	福 祉 部				シュエル平芝303
	53	鷗野 隼人		12	体育文化部				
	54	土岐 武也		12	防 犯 部				
8	10	河上 増子		13	環 境 部	川澄 勝久	32-5757		
	11	ザンタナファビオ ルイス		11	体育文化部				
	12	松井 善彦		11	福 祉 部				
	14	尾関 幸子		3	防 犯 部				若松荘1階北側奥
	30	上田 浩章	15	福 祉 部				ラ・ヴィル平芝601	
	52	高木 真由美	11	広報書記部					
9	23	菖蒲 嘉子	34	体育文化部	菖蒲 嘉子	080-7894-7035	県営1号棟 208		
	24	横井 勝彦	28	環 境 部			県営2号棟 202		
10	36	黒田 晴彦	55	環 境 部	小野 奈保美	090-1740-6492	バンベール平芝606		
12	44	田代 修一	21	福 祉 部	角田 可代美	090-5608-0013	パルコス107		
	45	東郷 久也	21	体育文化部			パルコス404		
	46	土屋 則康	19	防 犯 部			パルコス802		

令和 6 年 度 平 芝 自 主 防 犯 組 織 表

防犯活動趣旨	安全・安心まちづくりを掲げ、平芝自主防犯会結成し 「明るくて、住みよい、犯罪のない平芝」のまちづくり活動に 務める。自主団体夜間パトロール隊であります。
結成年月日	平成17年8月21日
結成名称	平芝自主防犯パトロール隊
隊員数	隊長(区長1名) 隊員26名 (隊長が選任)
隊員任期	2年 (再任はさまたげない) 期間 4月～翌々年3月
パトロール区域	平芝自治区内全域
パトロール回数	4回/月 (金曜日)
パトロール時間	1時間程度 6月～9月 20:00から 10月～5月 19:00から(変更可)

隊員編成表 (雨天中止)

班	頻 度	NO	役 割	役 職	氏 名	電 話
全般	随 時		隊 長	区 長	戸田 博基	
A 班	毎月第1金曜日	1	班 長	区役員	井上 眞一	
		2	副班長	〃	服部 啓二	
		3		〃	佐野 浩司	
		4		〃	川澄 勝久	
		5		〃	角田 可代美	
		6		〃	近藤 正吾	
		7		〃	稲本 良二	
B 班	毎月第2金曜日	1	班 長	区役員	内田 博喜	
		2	副班長	〃	岡本 勝	
		3		〃	此島 明吏	
		4		〃	三宅 守之	
		5		〃	神谷 雅英	
		6		〃	菖蒲 嘉子	
		7		〃	小野 奈保美	
C 班	毎月第3金曜日	1	班 長	有 志	山内 ひとみ	
		2	副班長	〃	杉浦 恵子	
		3		〃	三宅 智寿子	
		4		〃	稲本 春美	
		5		〃	三宅 ひふみ	
		6		〃	服部 園子	
D 班	毎月第4金曜日	1	班 長	有 志	新見 和子	
		2	副班長	〃	木村 早苗	
		3		〃	戸田 さゆみ	
		4		〃	鈴木 芳子	
		5		〃	三宅 京子	
		6		〃	深谷 久依	

令和6年度災害対策委員名簿

*この表は8月に改定にされ。9月からは新委員に交代します。

ブロック名	NO	氏名	組番	担当避難所	ブロック名	NO	氏名	組番	担当避難所	
1ブロック	1	服部 啓二	13	岩畑公園	6ブロック	33	緒方 美保子	47	岩畑公園	
	2	林本 基	1	岩畑公園		34	林本 安弘	13	岩畑公園	
	3	林本 まり子	1	岩畑公園		35	幸川 徹	26	岩畑公園	
	4	戸田 さゆみ	2	岩畑公園		36	中村 博文	47	岩畑公園	
	5	三宅 ひふみ	2	岩畑公園		37	大羅 博志	47	岩畑公園	
	6	稲本 春美	2	岩畑公園		38	大塚 隆光	26	岩畑公園	
	7	山内 ひとみ	2	岩畑公園		39	古賀 清孝	26	岩畑公園	
	8	戸田 博基	2	岩畑公園		40	井上 真一	47	岩畑公園	
	9	服部 園子	13	岩畑公園		7ブロック	41	内田 博喜	15	平芝公園
	10	杉浦 恵子	13	岩畑公園			42	—		平芝公園
2ブロック	11	清水 義雄	17	岩畑公園	43		隅田 悦之	22	平芝公園	
	12	羽根田 明	8	岩畑公園	44		長山 博一	22	平芝公園	
	13	加藤 賢治	16	岩畑公園	45		新見 徹	15	平芝公園	
	14	新見 輝夫	8	岩畑公園	46		木村 早苗	25	平芝公園	
	15	佐野 正尚	8	岩畑公園	47		井口 恒雄	15	平芝公園	
	16	三宅 智寿子	16	岩畑公園	48		野村 弘巳	15	平芝公園	
3ブロック	17	佐野 浩司	8	岩畑公園	8ブロック	49	川澄 勝久	10	妙玄公園	
	18	三宅 喜久男	7	岩畑公園		50	神谷 雅英	10	妙玄公園	
	19	浅井 伸一	7	岩畑公園		51	稲本 孝志	12	妙玄公園	
	20	深谷 誠	7	岩畑公園		52	鈴木 英世	52	妙玄公園	
	21	深谷 久依	7	岩畑公園		53	沖田 光世	10	妙玄公園	
4ブロック	22	岡本 勝	4	妙玄公園		54	小林 睦	30	妙玄公園	
	23	三宅 守之	5	妙玄公園		55	水野 恒夫	10	妙玄公園	
	24	羽根田 晃次	9	妙玄公園		10ブロック	56	小野 奈保美	36	平芝公園
	25	三宅 達也	9	妙玄公園	12ブロック	58	此島 明吏	46	平芝公園	
	26	野村 友美	6	妙玄公園		59	角田可代美	46	平芝公園	
	27	石川 房子	6	妙玄公園	60	菖蒲 嘉子	23	平芝公園		
5ブロック	28	加藤 和雄	4	妙玄公園	太字はブロックリーダー					
	29	新見 隆	4	妙玄公園	ワーキンググループ					
	30	古井 幸一	21	妙玄公園	長		内田 博喜			
	31	新見 直己	4	妙玄公園	副		服部 啓二			
	32	鈴木 芳子	4	妙玄公園	副		菖蒲 嘉子			