

令和7年度

定期総会報告書

年月日 令和8年3月15日（日）

時間 午前10時

場所 平芝区民会館

平芝自治区

豊田市民の誓い

わたくしたちは、七州しちしゅうをのぞむ美しい山河さんがにかこまれ、輝かがやかしい衣ころもの里さとの歴史れきしと伝統でんとうを受けつぎながら、あすに向かむって伸のびゆく豊田市とよたしの市民しみんです。

1. 緑みどりをはぐくみ、川かわを大切たいせつにして、
豊ゆたかかな自然しぜんを愛あいしましょう。
1. スポーツに親おやしみ、教養きょうようを高たかめて、
豊ゆたかかな自然しぜんを愛あいしましょう。
1. 元げんき気で働はたらき、若わかい力ちからをそだてて、
幸しあわせな家庭かていをつくりましょう。
1. 互たがいに助たすけあい、心こころの輪わをひろげて、
あたたかい町まちをつくりましょう。
1. いのちを尊とび、きまりをまもって、
住すみよい社会しゃかいをつくりましょう。

総 会 次 第

豊田市民の誓い唱和

1. 開会の辞
2. 来賓者紹介
3. 区長挨拶
4. 議長選出
5. 令和7年度事業報告
6. 令和7年度会計報告
7. 会計監査報告
8. 規約改正説明（補足説明含む）
9. 報告事項審議
10. 新役員紹介および退任役員紹介
11. 新役員構成紹介
12. 令和8年度事業計画（案）
13. 令和8年度会計予算（案）
14. 区長あいさつ
15. 来賓祝辞
16. 閉会の辞

令和7年度 事業報告

部会名	実施月	事業内容	担当
総務部	毎月 1回	四役会(事業計画推進)	四役
	毎月 1回	評議員会	役員
	4、8、2月	組長・諸団体会議	役員
	6月	平芝公園梅収穫祭	役員
	7月	旧倉庫解体、土間工事開始	役員
	9月	新軽トラ納車	役員
	9月	崇中1年生総合学習発表会アドバイザー	役員
	10、11月	拳母小2年生社会科見学	役員
	11月	新倉庫完成	役員
	12月	餅つき大会・炊出し訓練	役員、炊出し班
	12月	区民会館大掃除	役員、諸団体
	3月	定期総会	役員
防災防犯部	3月	ペット避難訓練(崇化館中学校)	
	5月	自主防災会防災訓練	役員・自主防災会各班
	6月	自主防災会体験会(2回@消防本部)	自主防災会各班担当
	4、7、9、12月	交通安全立証活動	役員、交通安全委員
	随時	防犯灯調査および危険箇所点検	役員
	月4回	防犯パトロール	役員、パトロール隊員
	年2回	防災機器点検	災害対策委員
	10月	自主防災会防災訓練・安否確認訓練	全員
	11月	6自治区防災訓練	役員・自主防災会各班
	11月	豊田市自主防災会事例発表	役員
	9、12月	崇化館地区一斉防犯パトロール	役員、パトロール隊員
1月	防犯講習会	役員	
環境部	6月	環境美化活動	役員、環境委員
	指定日	資源・ごみステーション立哨活動	役員、環境委員
	随時	ステーション巡回点検(ルール等)	役員、環境委員
	9月	環境美化活動	役員、環境委員
体育文化部	6月	自治区対抗ボッチャ大会	役員
	7月	どんぐり子供会ボーリング大会	子ども会
	8月	平芝・平芝前合同夏まつり	役員、実行委員
	9月	どんぐり子供会六所山	子ども会
	9月	夢フェスタ	役員、実行委員
	10月	梅坪神社大祭(子供会を中心に実施)	役員、実行委員
	11月	生き生きウォーキング	役員、実行委員
	12月	子ども会クリスマス会	子ども会
	2月	平芝公園梅まつり	役員、実行委員
福祉部	5、10、12月	社会福祉、緑の募金、共同募金	各組長
	9月	敬老会(75歳以上)	役員
	1月	高齢者年賀家庭訪問(80歳以上)	四役、福祉部長
広報書記部	4、7、10、12、2月	区民だより「ひらしば」発行	役員、広報委員
	随時	平芝自治区ホームページ更新	役員、広報委員

収入の部

令和7年度 決算書

※()内数字は地域振興事業交付金の内数

単位：円

項 目	内 容	説 明
前年度繰越金 4,998,942	前年度繰越金 4,998,942	予備費 4,998,942
自治区区費 6,971,280	自治区区費 6,971,280	一般区費 6,762,480 事業所区費 208,800
市等収入金 3,155,251	市交付金 2,555,245	地域振興事業交付金 2,555,245 デジタル化対応費交付金(30,000)※
	市補助金 405,000	会館改修補助金 42,000 放送設備購入補助金 0 備品購入補助金 213,000 自主防災補助金(マップ・ヘルメット) 150,000
	市手数料・委託料等補助金 106,975	広報配布手数料(451,440)※ ごみ袋売払手数料 55,720 選挙公報配布手数料 51,255
	募金等協力収入 88,031	社会福祉協議会協力金 57,800 緑の募金協力金 30,231 日赤社費協力金 0 防犯灯維持管理費助成金(141,382)※ 環境・交通委員活動費助成金(81,060)※ 防犯灯設置助成金 0
	雑収入 241,814	預金金利 785 豊田信用金庫他 785 その他の収入 241,029 資源ごみ回収費 136,729 区民他からの賛助金 104,300 その他 0
一般会計収入合計額		15,367,287

特別会計	繰越金(会館維持基金等)	16,021,231	
	一般会計より移動	2,115,770	
	施設維持管理費	エアコン交換補助金	713,000
		会館雨漏れ修理保険金	438,900
	会館使用料	40,500	
	駐車場使用料	70,785	
	その他(預金利息)	915	
特別会計収入合計額		19,401,101	

<参考>一般会計および特別会計収入合計額	34,768,388
----------------------	------------

支出の部

令和7年度 決算書

単位：円

項目	内容	説明
全体運営費 7,825,483	一般管理費 5,493,629	役員手当 2,365,000
		事務員・組長・委員手当 1,904,722
		会議費 134,720
		消耗品費 159,235
		通信費 154,743
		広報活動費 136,950
		研修費 155,000
		水道・光熱費 483,259
	会館関係費 1,423,181	会館設備機器関係費 1,258,564
		車両費 76,413
		損害保険料 88,204
	助成金 123,000	諸団体助成金 123,000
	負担金 443,500	市区長会会費(市交付金) 30,000
地区区長会会費 89,000		
区長会共済会会費(市交付金) 95,800		
コミュニティ会議負担金 105,500		
交通推進会議会費 123,200		
慶弔関係費 179,210	香典・見舞金 58,660	
	新生児・入学祝い金 120,550	
交際費 42,526	交際費 42,526	
雑費 120,437	雑費 120,437	
テーマ別事業 2,766,444	防災関係費 525,664	防災活動費 1,000
		防災機器・用品費 524,664
	防犯関係費 225,273	防犯灯設置・保守費 38,738
		防犯灯電気代 185,215
		防犯活動費 1,320
	健康・福祉関係費 749,117	敬老会・高齢者お年玉等 749,117
環境対策費 268,244	環境美化活動・施設費 268,244	
行事活動費 998,146	納涼夏まつり 766,719	
	梅まつり 185,263	
	コミュニティ行事 46,164	
その他	アパート管理会社への返金 295,750	
特別会計への移動	2,115,770	2,115,770
次年度繰越金	次年度繰越金 2,363,840	予備費 2,363,840
一般会計支出合計額		15,367,287
特別会計	次年度繰越金	繰出金(会館維持基金等) 17,549,391
	施設維持管理費	施設関係修理費等 1,850,830
		その他(振込手数料) 880
特別会計支出合計額		19,401,101
<参考>一般会計および特別会計支出合計額		34,768,388

厳正に監査いたしましたところ、正確かつ妥当であることを認めます。

令和 年 月 日

会計監査

会計監査

令和8年度 事業計画(案)

部 会 名	実 施 月	事 業 内 容	担 当
総務部	毎月 1回	四役会(事業計画推進)	四役
	毎月 1回	評議員会	役員
	4、8、2月	組長・諸団体会議	役員
	5、10月	防災訓練	役員・自主防災会
	6月	防災センター研修会	自主防災会
	12月	区民会館大掃除	役員、諸団体
	3月	定期総会	役員
防災防犯部	4、7、9、12月	交通安全立哨活動	役員、交通安全委員
	随時	防犯灯調査および危険箇所点検	役員
	月4回	防犯パトロール	役員、パトロール隊員
	年2回	防災機器点検	自主防災会
	8月	安否確認システム構築と訓練	自主防災会
	9、12月	崇化館地区一斉防犯パトロール	役員、パトロール隊員
	11月	6自治区防災訓練	役員、自主防災会
	12月	炊出し訓練	役員、自主防災会
	1月	防犯講習会	役員
環境部	6、9月	環境美化活動	役員、環境委員
	指定日	資源・ごみステーション立哨活動	役員、環境委員
	随時	ステーション巡回点検(ルール等)	役員、環境委員
	4月～	ごみステーション整備(重点実施)	役員、環境委員
体育文化部	5月	自治区対抗ポッチャ大会	子ども会
	8月	平芝・平芝前合同夏まつり	役員、実行委員
	9月	夢フェスタ	役員
	10月	梅坪神社大祭(子供会を中心に実施)	役員、実行委員
	11月	生き生きウォーキング	役員、実行委員
	12月	子ども会クリスマス会	子ども会
	2月	スポーツ大会(種目未定)	役員
	2月	平芝公園梅まつり	役員、実行委員
福祉部	5、10、12月	社会福祉、緑の募金、共同募金	各組長
	9月	敬老会(75歳以上)	役員
	1月	高齢者年賀家庭訪問(80歳以上)	四役、福祉部長
広報書記部	4、7、10、12、2月	区民だより「ひらしば」発行	広報委員
	随時	ホームページ更新	役員、広報委員

収入の部

令和8年度 予算(案)

単位：円

項目	内容	説明
前年度繰越金 964,840	前年度繰越金 964,840	予備費 964,840
自治区区費 9,800,000	自治区区費 9,800,000	一般区費 7,800,000 事業所区費 2,000,000
市等収入金 2,884,000	市交付金 1,880,000	地域振興事業交付金 1,850,000
		デジタル化交付金 30,000
	市補助金 100,000	会館改修補助金 0
		放送設備購入補助金 0
		備品購入補助金 100,000
		自主防災費助成金 100,000
市手数料・委託料等補助金 580,000	広報配布手数料 450,000	
	ごみ袋売払い手数料 55,000	
	選挙公報配布手数料 75,000	
募金等協力収入 324,000	社会福祉協議会 58,000	
	緑の募金協力金 30,000	
	日赤社費協力金 0	
	防犯灯維持管理費助成金 150,000	
	環境・交通委員活動費助成金 85,000	
	防犯灯設置助成金 0	
雑収入	預金金利 1,000	豊田信用金庫他 1,000
	その他の収入 270,000	資源ごみ回収費 130,000
		区民他からの賛助金 140,000
		その他 0
一般会計収入合計額		14,018,840
特別会計	繰越金（会館維持基金等）	9,393,771
	一般会計より繰り入れ	2,000,000
	施設更新補助金	トイレ改修（1F、2F） 4,800,000
	会館使用料	5,000
	駐車場使用料	70,000
	その他（預金利息）	1,000
特別会計収入合計額		16,269,771
<参考>一般会計および特別会計収入合計額		30,288,611

支出の部

令和8年度 予算(案)

単位：円

項目	内容	説明
全体運営費 7,975,000	一般管理費 5,135,000	役員手当 2,400,000
		事務員・組長・委員手当 1,800,000
		会議費 120,000
		消耗品費 120,000
		通信費 120,000
		広報活動費 5,000
		研修費 120,000
		水道・光熱費 450,000
	会館関係費 1,850,000	会館設備機器関係費 1,600,000
		車両費 150,000
		損害保険料 100,000
	助成金 170,000	諸団体助成金 170,000
	負担金 470,000	市・地区区長会会費 130,000
		区長会共済会会費 96,000
コミュニティ会議負担金 120,000		
交通推進会議会費 124,000		
慶弔関係費 160,000	香典・見舞金 80,000	
	新生児・入学祝い金 80,000	
交際費 80,000	交際費 80,000	
雑費 110,000	雑費 110,000	
テーマ別事業 3,040,000	防災関係費 360,000	防災活動費 80,000
		防災機器・用品費 280,000
	防犯関係費 390,000	防犯灯設置・保守費 120,000
		防犯灯電気代 240,000
		防犯活動費 30,000
	健康・福祉関係費 850,000	敬老会・高齢者お年玉等 850,000
	環境対策費 350,000	環境美化活動・施設費 350,000
行事活動費 1,090,000	納涼夏まつり 850,000	
	梅まつり 150,000	
	コミュニティ行事 90,000	
その他 2,000,000	特別会計へ移動 2,000,000	特別会計へ移動 2,000,000
次年度繰越金	次年度繰越金 1,003,840	予備費 1,003,840
支出合計額		14,018,840
特別会計	次年度繰越金	繰出金（会館維持基金等） 8,269,771
	施設維持管理費	施設関係修理費等 8,000,000
		その他
特別会計支出合計額		16,269,771
一般会計および特別会計支出合計額		30,288,611

令和8年度

平芝自治区役員名簿

令和8年度 自治区役員名簿

自治区			豊田市	崇化館 コミュニティ会議	電 話
役 員	氏 名	職務分担	職務・委員	職務・委員	
区長	戸田 博基	各部全般	広報委員 交推協役員		
副区長	内田 博喜	総務部 部長		企画委員	
副区長補佐	服部 啓二	防災防犯部 部長		防災防犯委員	
会計	井上 眞一	総務部 副部長			
評議員	佐野 浩司	体育文化部部長		スポーツ委員	
評議員	此島 明史	環境部副部長			
評議員	土屋 則康	体育文化部副部長			
評議員	近藤 正吾	体育文化部副部長			
評議員	岡本 勝	環境部長			
評議員	菖蒲 嘉子	防災防犯部副部長		防災防犯委員	
評議員	立木 浩一	防災防犯部副部長			
評議員	川澄 勝久	広報書記部部長		青少年委員	
評議員	稲本 良二	広報書記部副部長			
評議員	神谷 雅英	福祉部部長		福祉委員	
評議員	山田 敏彦	福祉部副部長			
評議員	三宅 範明	福祉部副部長			
相談役	新見 隆	相談役			
会計監査	緒方 美保子	会計監査 (正)			
会計監査	小野 奈保美	会計監査 (副)			

令和8年度 自治区専任委員名簿

自治区			豊田市	崇化館 コミュニティ会議	電 話
役 員	氏 名	職務分担	職務・委員	職務・委員	
民生委員	三宅 智寿子	1, 2, 3, 6, 7丁目担当	厚生労働省		
民生委員	近藤 正吾	4, 5丁目担当	厚生労働省		
委員	戸田 博基	交通安全委員	交推協		
委員	加藤 賢治	環境委員	環境委員		
委員	清水 義雄	環境委員	環境委員		
委員	野村 弘巳	環境委員	環境委員		
委員	菖蒲 嘉子	環境委員	環境委員		
委員	宇佐美 司	環境委員	環境委員		
委員	角田可代美	環境委員	環境委員		
委員	羽根田 明	環境委員	環境委員		

令和8年度 自治区諸団体役員名簿

団体名	役 職	氏 名	電 話	人数内容		
				計	男	女
日之出会	代表	本間 二郎		14	2	12
	副代表	新見 節子				
なじみ会	代表	稲本 孝志		17	17	
	副代表	稲本 良二				
芝縁会	代表	林本 泰彰		12	12	
	副代表	佐々木裕嗣				
女性会	代表	羽根田 宣子		14		14
	会計書記	服部 園子 木村 早苗				
どんぐり子供会	代表	石川 摩美		25	14	11
	副代表	小原 京子				
県営平芝住宅自治会	代表	菖蒲 嘉子		57		
バンベール平芝自治会	代表	阿部 愛		55		
1分団2部 消防団	代表	山田 哲也		11	11	
	副代表	尾崎 孝二				

令和8年度 平芝隣組組長名簿(1～39組)

内訳 組番	組長名	フリガナ	電 話	世帯数				
				持家	借家	内事業	計	
1	荻野 成雄	オキノ シゲオ		14	0	1	14	
2	三宅 浩三	ミヤケ コウゾウ		16	0	0	16	
3	欠番							
4	小野 隆広	オノ タカヒロ		10	0	1	10	
5	稲本 淳二	イナモト ジュンジ		9	1	0	10	
6	羽田 滋貴	ハダ シゲルタカシ		9	1		10	
7	浅井 伸一	アサイ シンイチ		10	0	0	10	
8	藤枝 麻希	フジエダ マキ		12	0	1	12	
9	長谷川 英雄	ハセガワ ヒデオ		15	0	2	15	
10	沖田 みや子	オキタ ミヤコ		13	0	1	13	
11	高橋 直也	タカハシ ナオヤ		11	0	0	11	
12	加地 潤也	カチ ジュンヤ		10	0	0	10	
13	山本 寿美代	ヤマモト スミヨ		16	1	0	17	
14	尾関 幸子	オゼキ サチコ		1	2	0	3	若松荘1階北側奥
15	内田 博喜	ウチダ ヒロキ		25	0	1	25	
16	田中 徹	タナカ トオル		9	0	0	9	
17	山口 恵介	ヤマグチ ケイスケ		10	1	4	11	
18	鈴木 順子	スズキ ジュンコ		4	14	0	18	
19	長谷川 敦史	ハセガワ アツシ		15	0	0	15	
20	上野 一樹	ウエノ カズキ		0	17	1	17	アミューズ平芝501
21	青山 守男	アオヤマ モリオ		12	1	1	14	広報→明治安田生命・愛眼をプラス
22	長山 博一	ナガヤマ ヒロカズ		16	0	0	16	
23	レ フィン	レ フィン		0	30	0	30	県営1号棟 302
24	アリカル ビタンバー	アリカル ビタンバー		0	28	0	28	県営2号棟 405
25	内山 佳代子	ウチヤマ カヨコ		15	0	0	15	
26	松島 昭宏	マツシマ アキヒロ		14	0	0	14	
27	宮崎 孝	ミヤザキ タカシ		0	12	0	12	三英ビル206
28	三宅 京子	ミヤケ キョウコ		0	20	0	20	マンション三喜分
29	欠番(旧三芝ハイツ)							
30	滝川 貢一	タキガワ コウイチ		16	0	0	16	ラ・ヴィル平芝603
31	花山 美和	ハナヤマ ミワ		0	22	0	22	シュエル平芝306
32	加藤 正樹	カトウ マサキ		0	9	0	9	パレス平芝401
33	新見 和子	シンミ カズコ		0	8	0	8	ナコーシュ平芝分
34	欠番							
35	羽根田 晃次	ハネダ コウジ		0	16	0	16	ヴェルサスライム分
36	阿部 愛	アベ アイ		54	1	0	55	バンベール平芝503
37	横井 宏	ヨコイ ヒロシ		0	6	0	6	ピューラー平芝B101
38	稲本 賀代	イナモト カヨ		0	18	0	18	ライズM、けやき、桜M、ひまわり分 「ひまわり102」
39	杉浦 治	スギウラ オサム		0	12	2	12	フォレスト平芝分

令和8年度 平芝隣組組長名簿(40～54組)

内訳 組番	組長名	フリガナ	電 話	世帯数				
				持家	借家	内事業	計	
40	新見 和子	シンミ カズコ		0	14	0	14	ナコーシュ平芝'92. 21分
41	欠番(旧かつやビル)							
42	杉浦 容子	スギウラ ヨウコ		14	0	0	14	バンベール平芝公園304
43	梶田 芳亮	カジタ ヨシアキ		14	0	0	14	バンベール平芝公園503
44	平井 輝男	ヒライ テルオ		21	0	0	21	パルコス202
45	佐々木 徳久	ササキ トクヒサ		19	0	1	19	パルコス407
46	鈴木 貴之	スズキ タカユキ		19	0	0	19	パルコス804
47	大羅 博志	オオラ ヒロシ		9	0	1	9	
48	三宅 京子	ミヤケ キョウコ		0	13	0	13	サンプレジャー三喜分
49	欠番							
50	林本 基	ハヤシモト モトイ		0	4	0	4	ヴェルデサカエ分
51	羽田 滋貴	ハネダ シゲキ		0	4	0	4	ハイツ羽幸分
52	鈴木 覚	スズキ サトル		7	3	1	10	
53	安藤 圭一	アンドウ ケイイチ		12	0	0	12	
54	首藤 崇	シュトウ タカシ		12	0	0	12	
三宅	サンライズ梅坪			0	14	0	14	準隣組候補
会計	ヒラシバベース			0	4	0	4	準隣組
会計	リソ・フェリーチェ			0	6	0	6	準隣組
近藤	リブラン・ドゥ(旧スカイパレス梅坪)			0	12	0	12	準隣組
近藤	ハイムin平芝			0	4	0	4	準隣組候補
副区長	グリュンハイムA・B			0	29	0	29	準隣組候補
副区長	アクシス豊田			0	18	0	18	準隣組
副区長	フラットグリーン			0	18	0	18	準隣組
副区長	グリーンコート平芝			0	7	0	7	準隣組候補
副区長	シティハイム平芝			0	4	0	4	*
副区長	メゾンベルビュー			0	2	0	2	準隣組
此島	ハイツ三宅			0	8	0	8	準隣組
此島	エルメゾン平芝			0	4	0	4	準隣組候補
稲本	ドエル三芝			0	6	0	6	準隣組候補
三宅	ホワイトヒルズ			0	28	0	28	準隣組
川澄	メゾンセラータ平芝			0	12	0	12	準隣組候補
川澄	ボアソルテ平芝			0	4	0	4	準隣組
岡本	ハイムJ&S			0	5	0	5	準隣組
岡本	コスモス (コスモス102へ)			0	4	0	4	準隣組
岡本	エクセレンス平芝			0	9	0	9	準隣組候補
副区長	ライズヒル			0	20	0	20	準隣組候補
日銀 不動産	かつやビル			0	17	1	17	準隣組
副区長	巴荘			0	2	0	2	準隣組
副区長	アメイシャ平芝			0	9	0	9	準隣組
合計				463	494	19	957	

令和8年度 平芝自主防災会組織表(地震時)

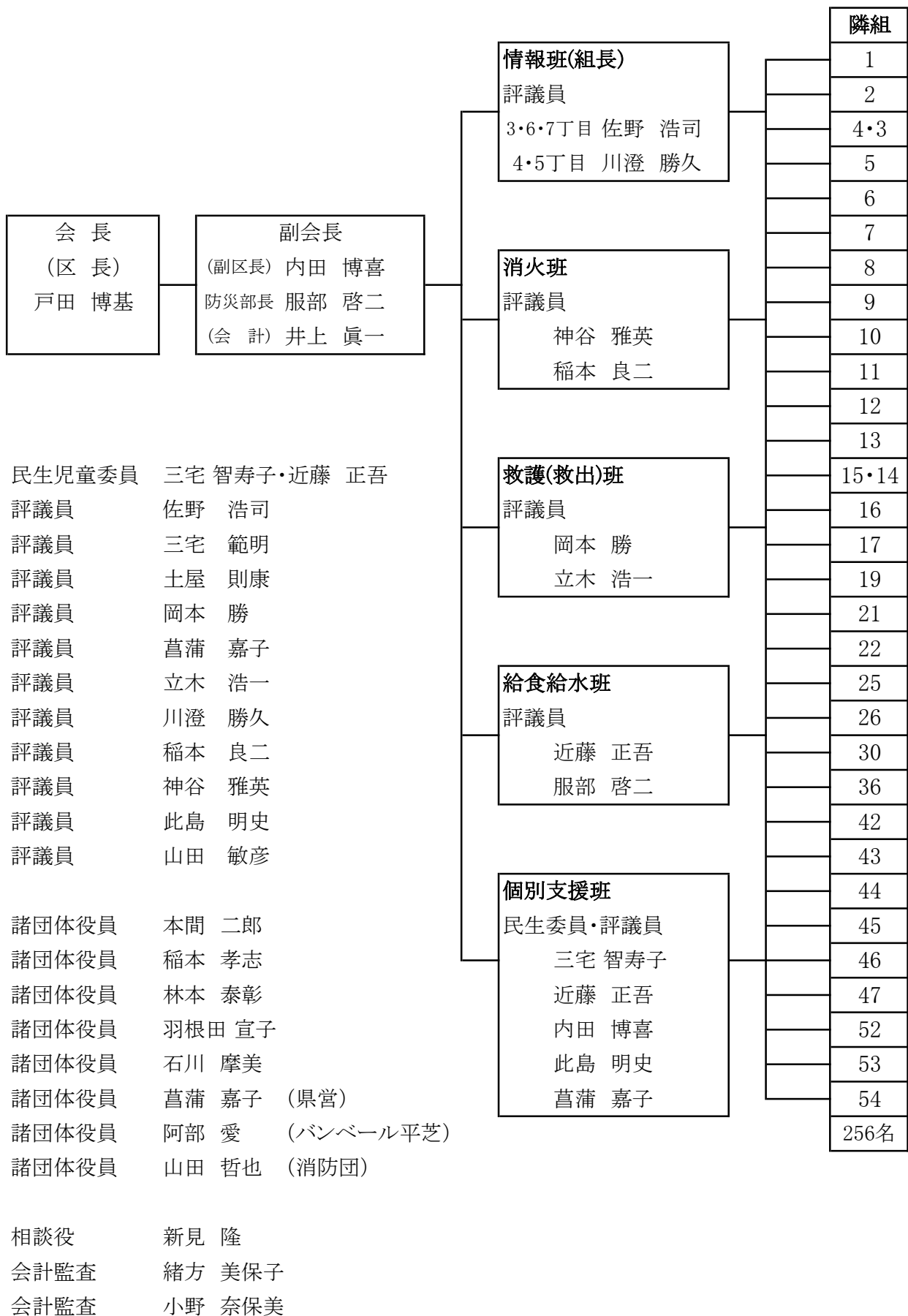

令和8年度平芝自主防災会

<地震時>各班担当者一覧

- 1) 昼夜間の2部制(7:00~19:00と19:00~翌日7:00)ですが諸事情により昼夜間を同一人物で行うことは可能です、
 2) 情報班の組長さんは昼夜間をお願いしますが、諸事情により昼夜を分ける時はなるべく前年組長にお願いしてください。

丁目	各班		避難場所	情報班(組長)		消火班		避難誘導班		救護班		給食給水班		備考
	隣組	合体		昼間	夜間	昼間	夜間	昼間	夜間	昼間	夜間	昼間	夜間	
2-3丁目	9		拳母小	長谷川 英雄	長谷川 英雄	丹羽 宣之	真保 俊和	羽根田 晃次	三宅 達也	水野 順子	南場 哲彦	選定中	羽根田 沙織	避難経路に信号
								羽根田 舞		伊藤 太一				
3丁目	8		岩畑公園	藤枝 麻希	藤枝 麻希	新田 雅人	藤枝 宏樹	三宅 克典	水野 優	羽根田 明	和氣 隼人	新見 輝夫	越田 賢治	
	16		岩畑公園	田中 轍	田中 轍	加藤 賢治	三澤 伸明	武内 博明	愛甲 寿晴	三宅 正訓	西垣 龍巳	米山 和秀	久世 伸二郎	
	17		岩畑公園	山口 静江	山口 恵介	三浦 勇	三宅 茂弘	三宅 明子	杉浦 和義	榊山 夏奈	榊山 茂雄	三浦 信子	杉浦 亜由美	
	7		岩畑公園	浅井 伸一	三宅 高生	三宅 高生	浅井 伸一	*	*	三宅 喜久男	三宅 祥喜	三宅 はるみ	三宅 京子	
	5		妙玄公園	稲本 直樹	稲本 淳二	三宅 啓子	三宅 啓子	高松 潤	三宅 恵子	三宅 明和	本間 将人	鈴木 保代	本藤 あや	
	6		拳母小	羽田 繁貴	羽田 滋貴	吉川 隼市	丹羽 洸貴	鈴木 広明	吉川 隼市	牧野 昌広	石川 浩平	石川 房子	寺田 康代	避難経路に信号
	4		妙玄公園	小野 隆広	小野 隆広	新見 扇子	新見 直己	新見 隆	新見 直史	岡本 拓	岡本 拓	国枝 良枝	鈴木 芳子	
21		妙玄公園	岡本 正広	青山 守男	愛眼店長	稲垣 純平	新見 和子	久保田紀子	古井 きみよ	副島 崇礼	山田 和子	小原 京子		
4丁目	22		坂の上公園	長山 博一	長山 博一	立木 浩一	立木 浩一	隅田 悦之	立澤 洋直	谷垣 具英	立木 智一	森 真紀	水野 央	
	53		坂の上公園	安藤 恵一	安藤 恵一	長尾 優貴	長尾 優貴	篠田 守正	篠田 守正	杉山 正隆	杉山 正隆	山下 修一	山下 修一	
	54		坂の上公園	首藤 崇	首藤 崇	福岡 伸洋	貴田 崇之	山本 周平	土岐 武也	森山 健祐	内村 一輝	小宮 葵	山本 陽子	
	10		妙玄公園	沖田 みや子	沖田 みや子	稲本 茂	川澄 朋広	中川 秀男	選定中	沖田 光世	水野 智	大萱 奈緒子	大萱 奈緒子	避難経路に信号
	11		平芝公園	高橋 徳光	高橋 直也	伊藤 明裕	辻本 健一	西山 修	伊藤 祥子	小山 慎太郎	植村 亜紀子	布施 朋子	陣内 恵子	
	12		坂の上公園	加地 潤也	加地 潤也	稲本 孝志	宮下 久雄	渡邊 徹	松岡 靖	紅林 大介	中根 百合花	鬼頭 美知子	田中 直子	
	30		妙玄公園	滝川 貢一	滝川 貢一	寺田 宗孝	小林 睦	*	*	選定中	伊藤 雅敏	伊藤 貴美子	小林 かおり	ラ・ヴィル平芝
	52		坂の上公園	鈴木 覚	鈴木 覚	高木 真由美	細野 琢磨	服部 舞子	鈴木 哲	神谷 直子	河合 啓光	掛谷 隆正	山本 力也	
	36		坂の上公園	三木 操	阿部 愛	吉永 一江	高崎 勝	山田 敏彦	山田 敏彦	田村 篤	宇佐美 司	神谷 久紀	小島 慎一	バンベール平芝
	46	44-45	坂の上公園	平井 輝男	平井 輝男	佐々木 徳久	佐々木 徳久	鈴木 貴之	鈴木 貴之	土屋 則康	土屋 則康	角田 可代美	角田 可代美	パルコス
5丁目	15	14	平芝公園	内田 隆子	内田 隆子	野村 弘巳	鈴木 佑一郎	三瀬 真知子	福田 徹	松山 智美	水上 勝博	井口 みち代	大淵 文子	
	25		坂の上公園	内山 佳代子	内山 佳代子	木村 修司	山田 清高	*	近藤 弘之	選定中	鈴木 盛雅	安村 由利子	鈴木 絵美子	
6丁目	1		岩畑公園	荻野 成雄	荻野 成雄	林本 基	竹下 直宏	服部 好志	上田 正美	吉井 駿介	吉井 駿介	溝口 理知子	藤永 真有美	
	2		岩畑公園	三宅 浩三	三宅 浩三	梅村 麻希	安藤 和幸	山内 ひとみ	*	服部 香里	服部 安喜	稲本 春美	鈴木 将史	
	13		岩畑公園	山本 寿美代	山本 寿美代	林本 安弘	田村 雄太	杉浦 治	佐々木 裕嗣	安田 哲也	奥田 正貴	三橋 絹代	加藤 かおり	
7丁目	19		岩畑公園	長谷川 敦史	田坂 武志	加藤 龍彦	加納 伸彦	田坂 和子	笹田 郁子	高木 晶義	西森 健太	古井 早苗	八木 一親	
	26		岩畑公園	松島 昭宏	松島 昭宏	森川 隆	選定中	内丸 久仁子	後藤 貴志	古賀 清孝	西川 雅子	近藤 恵津子	藤本 洋子	
	42		岩畑公園	杉浦 容子	杉浦 容子	竹中 進悟	荒瀬 博	佐藤 満	選定中	鈴木 徹	嶋崎 智文	螺澤 富江	山本 千鶴	バンベール平芝公園
	43		岩畑公園	梶田 芳亮	梶田 芳亮	林 章仁	石川 茂生	朝倉 篤哉	岡内 宏光	安藤 三郎	稲垣 直哉	杉山 睦	梶田 智子	バンベール平芝公園
	47		岩畑公園	大羅 博志	大羅 博志	中野 明文	岡田 理	釘宮 順子	井上 恵子	板 礼子	横山 洋子	緒方 美保子	木野 幸枝	

*は避難場所が近く当日の避難者の中で選定(避難経路に信号がないこと)

令和8年度 平芝自主防災会組織表(水害時)

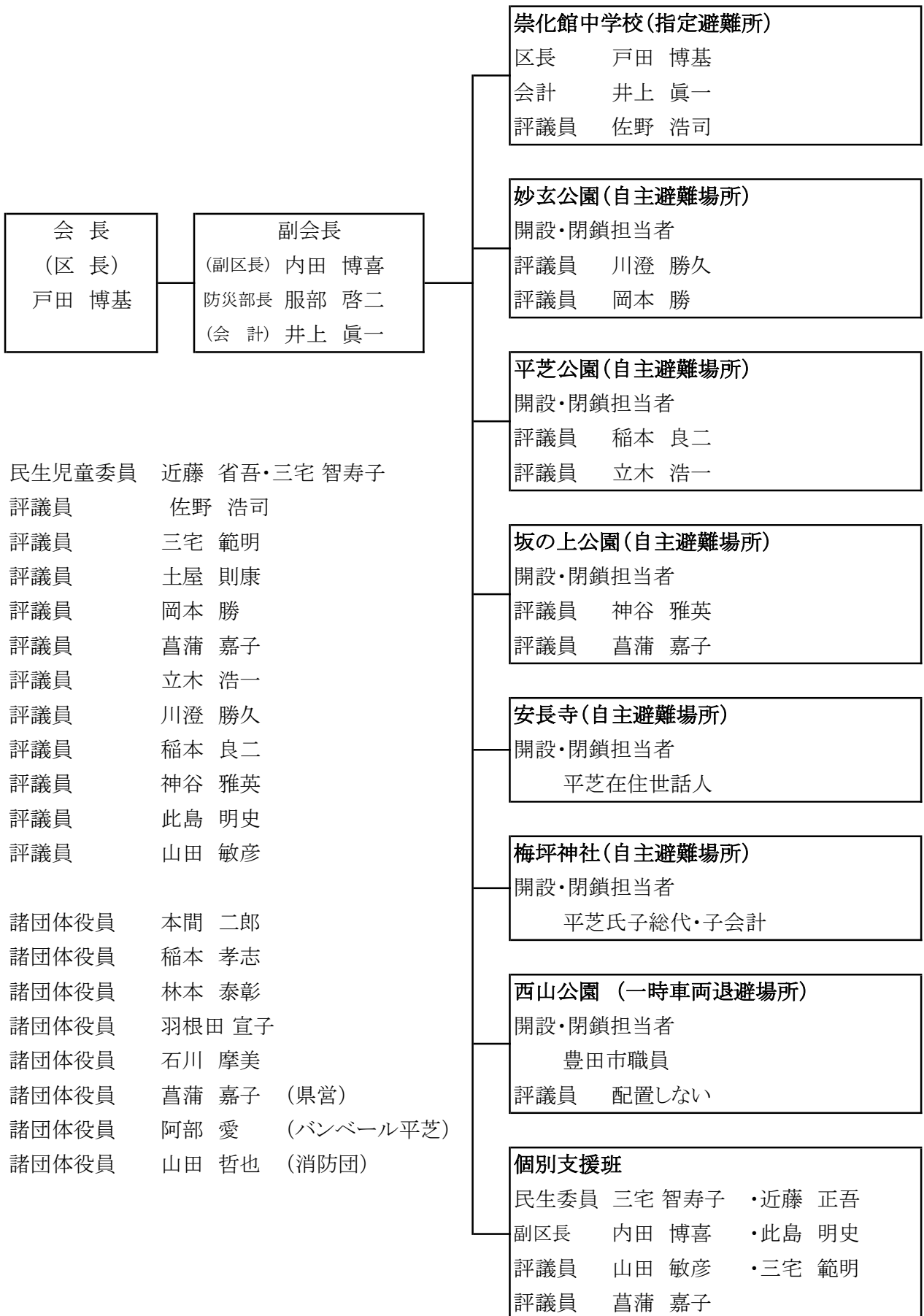

令和8年度 平芝自主防犯組織表

防犯活動主旨	安全・安心なまちづくりを掲げ、平芝自主防犯会を結成。 「明るく、住みよい、犯罪のない平芝」のまちづくり活動に 務める、自主団体夜間パトロール隊とする。
結成年月日	平成17年8月21日
校正名称	平芝自主防犯パトロール隊
隊員数	隊長（区長） 隊員27名（隊長が選任）
隊員任期	2年（再任は妨げない） 期間4月～3月
パトロール区域	平芝自治区内全域
パトロール回数	4回/月（金曜日） （雨天中止）
パトロール時間	1時間程度（6月～9月20:00から 10月～5月19:00から）（変更可）

隊員編成表

班	頻度	No.	役割	役職	氏名	電話
全般	随時		隊長	区長	戸田 博基	
A班	毎週第1金曜日	1	班長	区役員	井上 眞一	
		2	副班長	〃	服部 啓二	
		3		〃	佐野 浩司	
		4		〃	川澄 勝久	
		5		〃	土屋 則康	
		6		〃	近藤 正吾	
		7		〃	稲本 良二	
B班	毎週第2金曜日	1	班長	区役員	内田 博喜	
		2	副班長	〃	岡本 勝	
		3		〃	此島 明吏	
		4		〃	三宅 範明	
		5		〃	神谷 雅英	
		6		〃	菖蒲 嘉子	
		7		〃	山田 敏彦	
		8		〃	立木 浩一	
C班	毎週第3金曜日	1	班長	有志	三宅 智寿子	
		2	副班長	〃	稲本 春美	
		3		〃	三宅 ひふみ	
		4		〃	服部 園子	
		5		〃	山内 ひとみ	
		6		〃	杉浦 恵子	
D班	毎週第4金曜日	1	班長	有志	戸田 さゆみ	
		2	副班長	〃	鈴木 芳子	
		3		〃	三宅 京子	
		4		〃	深谷 久依	
		5		〃	新見 和子	
		6		〃	木村 早苗	